MC NEILL PARKER

WARHAMMER 40,000

6. Les Terres brûlées

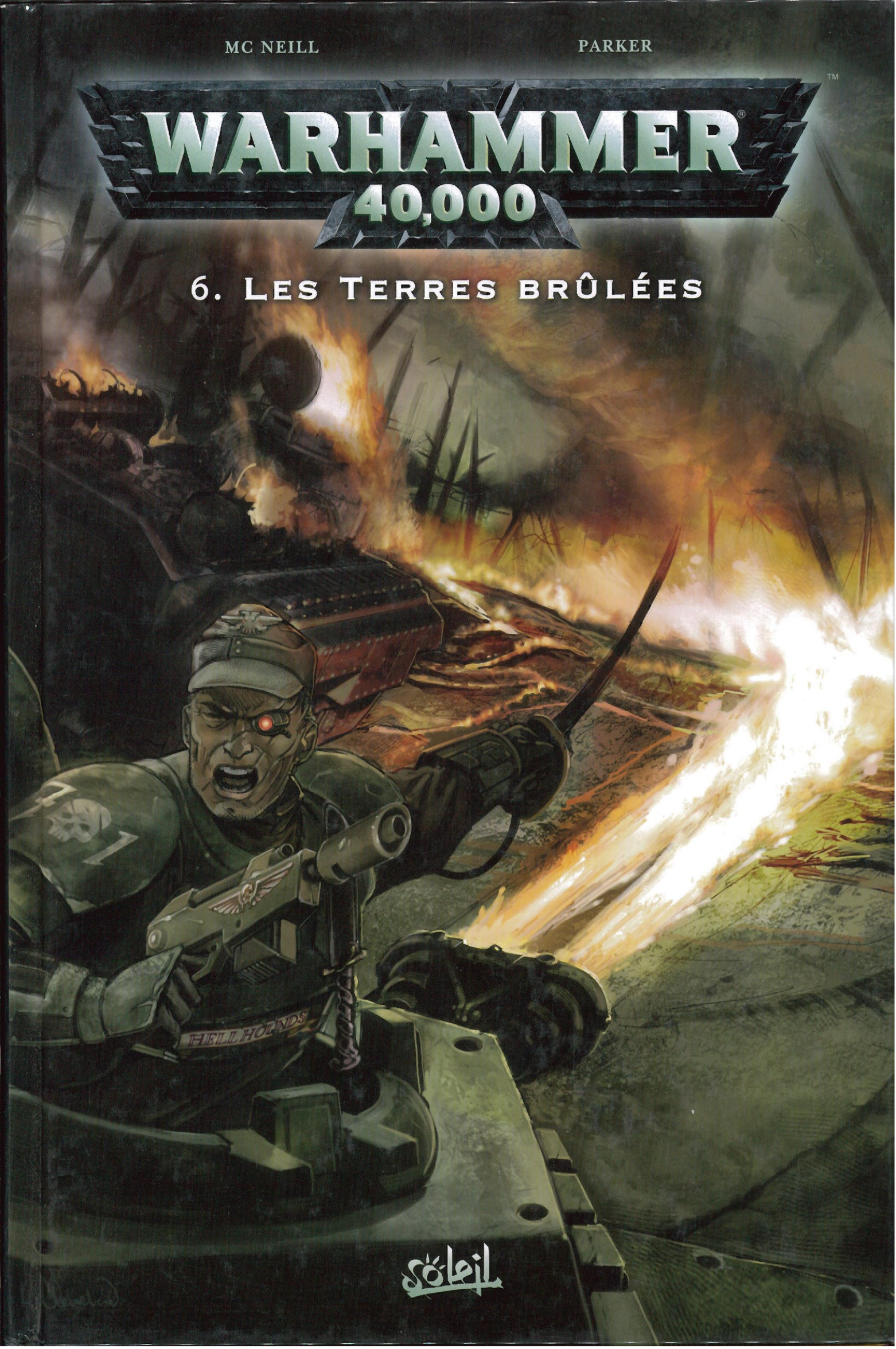

Soleil

Remerciements à Nelson de Games Workshop

Une série dirigée par Jean Wacquet et Olivier Jalabert

© Games Workshop Ltd. 2007-2009. All rights reserved.
Games Workshop, Warhammer, and all associated marks, names, races, and race insignia, characters, vehicles, illustrations, and images from the Warhammer world and Warhammer 40,000 universe are either ®, ™ and/or © Games Workshop Ltd. 2000-2009, variably registered in the UK and other countries around the world. All Rights Reserved.

© MC PRODUCTIONS
Soleil Productions
15, Boulevard de Strasbourg
83000 Toulon - France

Bureaux parisiens
25, rue Titon - 75011 Paris - France

Réalisation graphique : Studio Soleil
Lettrage : Studio Charon
Traduction : Alain Moyano

Dépôt légal : Février 2009 - ISBN : 978-2-30200-564-8
Première édition

Impression : Lesaffre - Tournai - Belgique

soleilprod.com
Participez à l'aventure !

SUR LA LISIÈRE ORIENTALE. À L'ENDROIT LE PLUS ÉLOIGNÉ DE L'EMPIRE. LA PLANÈTE BAKTAR III...

LE 71E CADIEN. LES HELLHOUNDS.

FORCÉS D'ABANDONNER UNE BATAILLE QU'ILS NE POUVAIENT PAS GAGNER.

TRAHIS PAR LE POUVOIR...

À LA TÊTE DE LA COMPAGNIE BLAZER, LE CAPITAINE HAWKINS...

UN VÉTÉRAN...

UN SOLDAT...

UN HÉROS... ?

LE LIEU DE LEUR DERNIÈRE BATAILLE... PARADISE CITY...

COLONEL ANDERS ? N'IMPORTE QUI... ? ALLEZ ! POUR L'AMOUR DE L'EMPEREUR, QUE QUELQU'UN RÉPONDE !

JE PENSE QUE NOUS SOMMES ENCORE DANS LA ZONE DE BROUILLAGE DU SYSTÈME TAU.
ET MERDE ! NOUS SOMMES DÉJÀ À CENT CINQUANTE KM DE PARADISE CITY. DE COMBIEN FAUT-IL ENCORE S'EN ÉLOIGNER ?

HELLHOUNDS
À TON AVIS, ÇA RESSEMBLE À UNE ROUTE ?
PAS VRAIMENT, JE VOUS L'ACCORDE. MAIS SI ÇA EMPÊCHE CES CANONS LONGUE PORTÉE DE NOUS PRENDRE POUR CIBLE, ÇA ME VA.

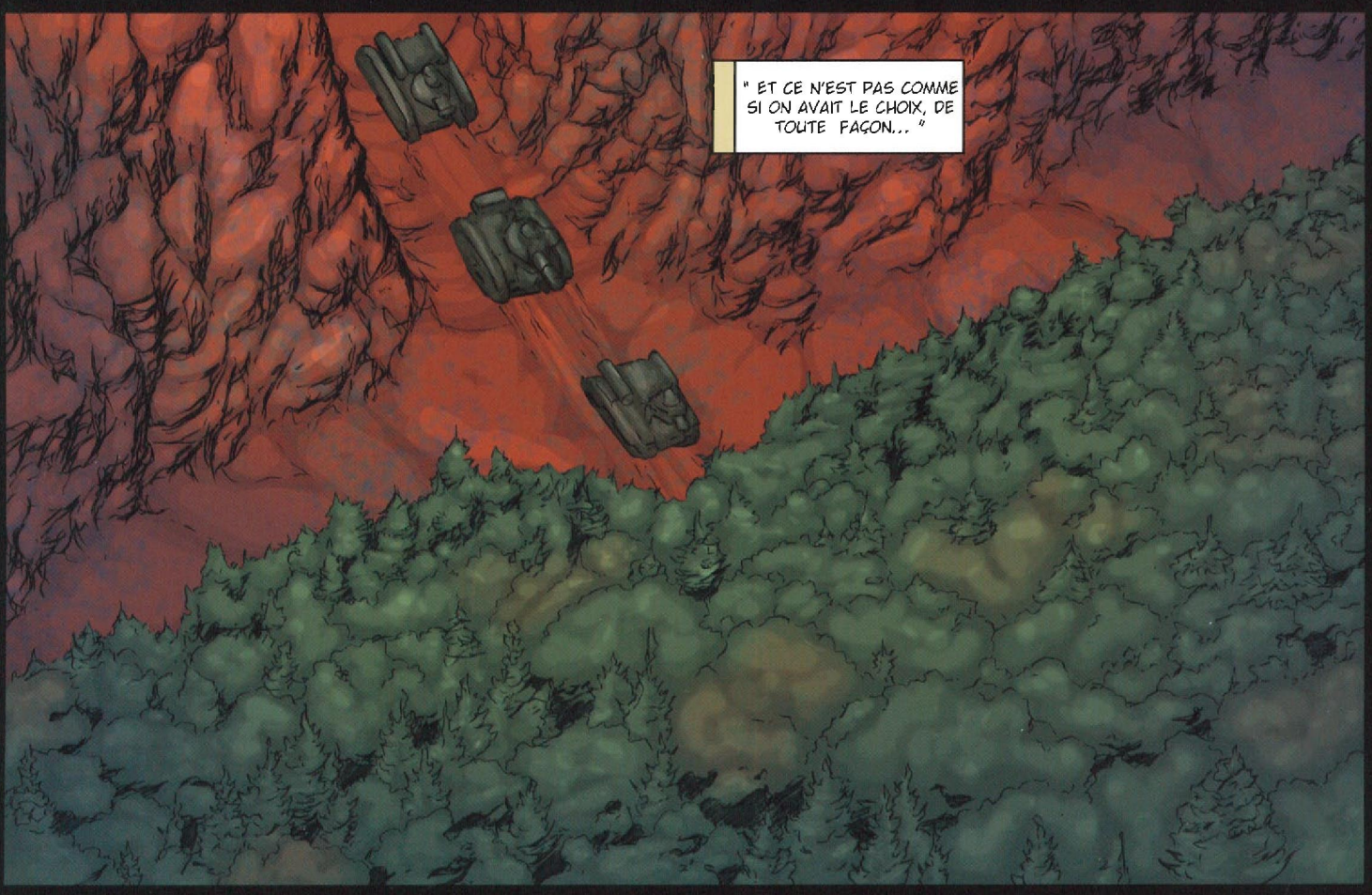
" ET CE N'EST PAS COMME SI ON AVAIT LE CHOIX, DE TOUTE FAÇON... "

14:00 - VÉRIFICATION DU MATÉRIEL.
RAAH ! J'AI UNE DE CES ENVIES DE ME SOULAGER !
T'AS LA VESSIE D'UN CRAPAUD ABOYEUR, PELL. ON PEUT PAS FAIRE CENT PAS SANS QUE TU VEUILLES ARROSER LES PLANTES !
J'AI UN ORGANISME RAFFINÉ, TAIN. VOUS AUTRES, ORIGINAIRES DE KASR, HOLN NE SAVEZ PAS APPRÉCIER LA DÉLICATESSE.
SKRIIIICK
SKUUUTCH

SKRIIIIAACKA!

DES KROOTS !
ET ENCORE, T'AS VU QUE LA MOITIÉ...

ÇA COMMENCE À SENTIR MAUVAIS...

KOUM!

KRRRRACK!

FAITES GAFFE !

BRAAAK!
BRAAAK!

ET J'AI BESOIN D'AIDE, LÀ !
WOUUUTCH !

POURQUOI NE CHARGENT-ILS PAS ? LES KROOTS NE VIVENT QUE POUR LE COMBAT AU CORPS À CORPS...
ILS ÉTAIENT PLUTÔT CHAUDS POUR NOUS SAIGNER !
ILS ESSAIENT JUSTE DE NOUS RALENTIR !

TOUT LE MONDE À L'INTÉRIEUR DES VÉHICULES. FERMEZ LES ÉCOUTILLES. ET ROULEZ !

FRROOUUUMM!

SPLOTCH!

UN PEU PLUS LOIN SUR LA ROUTE...
JE TE L'AI DIT, RAE, NOUS NE POUVONS PAS NOUS PERMETTRE UN QUELCONQUE RETARD.
JE SAIS, MAIS JE N'AIME PAS L'IDÉE DE LAISSER DES VÉHICULES DERRIÈRE NOUS. LES MECHANICUS NOUS ENVERRONT PROBABLEMENT EN COURS MARTIALE POUR ÇA !

ON S'INQUIÈTERA DES MECHANICUS QUAND NOUS SERONS RENTRÉS.

MONSIEUR, NOUS ARRIVONS À ÉMETTRE ! J'AI LE HAUT COMMANDEMENT À L'AUTRE BOUT DU FIL !

ICI LE CAPITAINE HAWKINS, DE LA COMPAGNIE BLAZER, 71E CADIEN. À QUI SUIS-JE EN TRAIN DE PARLER ?
AU COLONEL ANDERS. EST-CE VRAIMENT VOUS, HAWKINS ?

OUI, MONSIEUR, C'EST MOI. ET IL FAUT QUE JE VOUS DONNE DES INFORMATIONS.
DE QUEL GENRE ?

LE GOUVERNEUR MONTAGUE, IL COLLABORE AVEC LES TAUS.
IL QUOI ?!

C'EST LA VÉRITÉ, MONSIEUR. JE L'AI VU DE MES PROPRES YEUX.

EST-CE LA MÊME CHOSE QUE LORSQUE VOUS AVEZ FRAPPÉ LE MAJOR DU 76E VALHALLAN ?

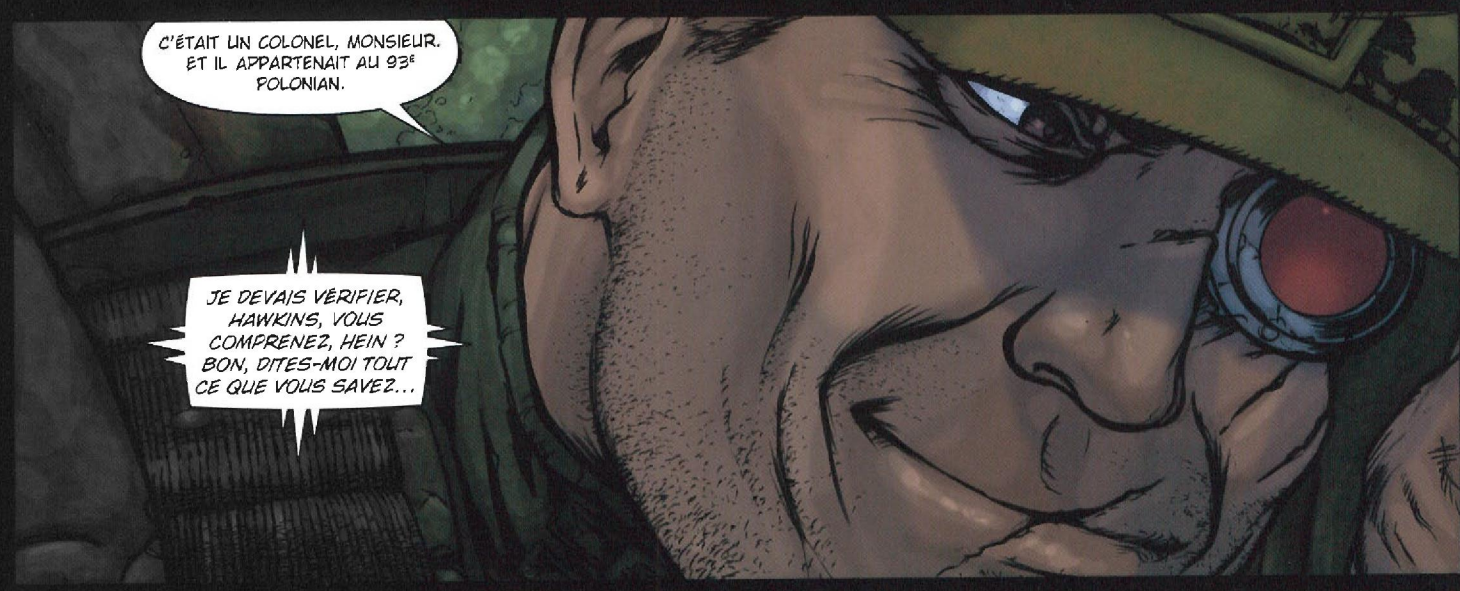
C'ÉTAIT UN COLONEL, MONSIEUR. ET IL APPARTENAIT AU 93E POLONIAN.
JE DEVAIS VÉRIFIER, HAWKINS, VOUS COMPRENEZ, HEIN ? BON, DITES-MOI TOUT CE QUE VOUS SAVEZ...

ON DIRAIT BIEN QUE CES CADIENS SONT BEAUCOUP PLUS MALINS QUE CE QUE NOUS PENSIONS.
DE QUOI PARLEZ-VOUS ? VOUS LES AVEZ ÉLIMINÉS, N'EST-CE PAS ?

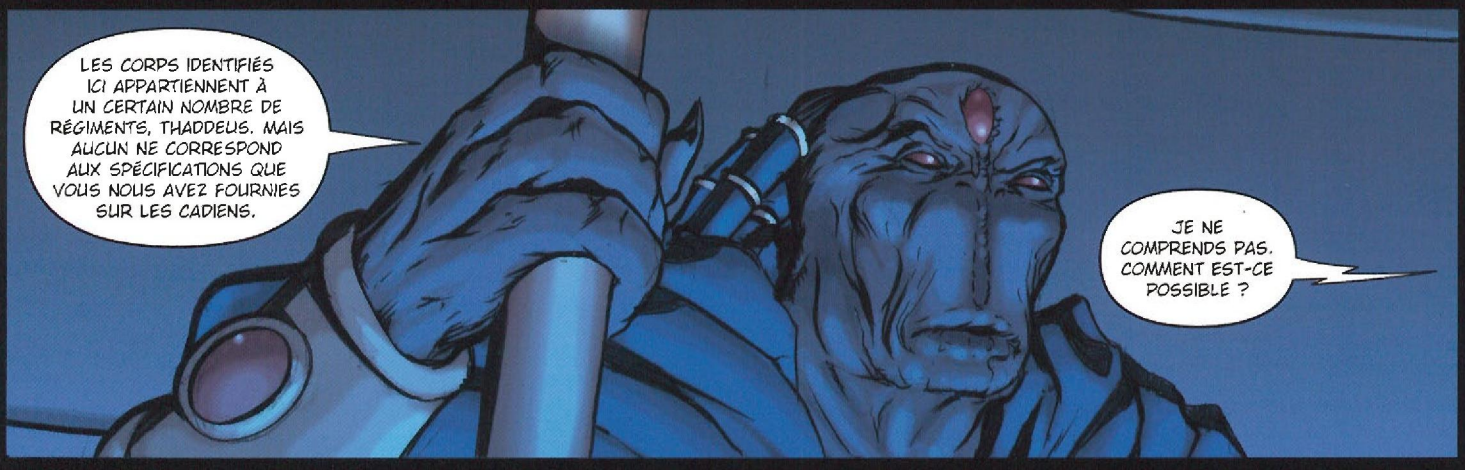
LES CORPS IDENTIFIÉS ICI APPARTIENNENT À UN CERTAIN NOMBRE DE RÉGIMENTS, THADDEUS. MAIS AUCUN NE CORRESPOND AUX SPÉCIFICATIONS QUE VOUS NOUS AVEZ FOURNIES SUR LES CADIENS.
JE NE COMPRENDS PAS. COMMENT EST-CE POSSIBLE ?

LES CADIENS N'ONT PAS PARTICIPÉ À LA BATAILLE. ILS SE SONT REPLIÉS AVANT LES COMBATS.

ÇA N'A PAS DE SENS... À MOINS QUE...
À MOINS QUE...

VOUS AVEZ TUÉ LEURS OFFICIERS COMMANDANTS, N'EST-CE PAS ? VOUS AVIEZ PROMIS DE LE FAIRE !
MALHEUREUSEMENT, LA TENTATIVE SUR LEURS VIES A ÉCHOUÉ.

VOUS AVIEZ JURÉ DE LES TUER ! S'ILS SONT EN ROUTE VERS LE HAUT COMMANDEMENT IMPÉRIAL, CE N'EST QU'UNE QUESTION DE TEMPS AVANT QU'ILS NE GÂCHENT TOUT.

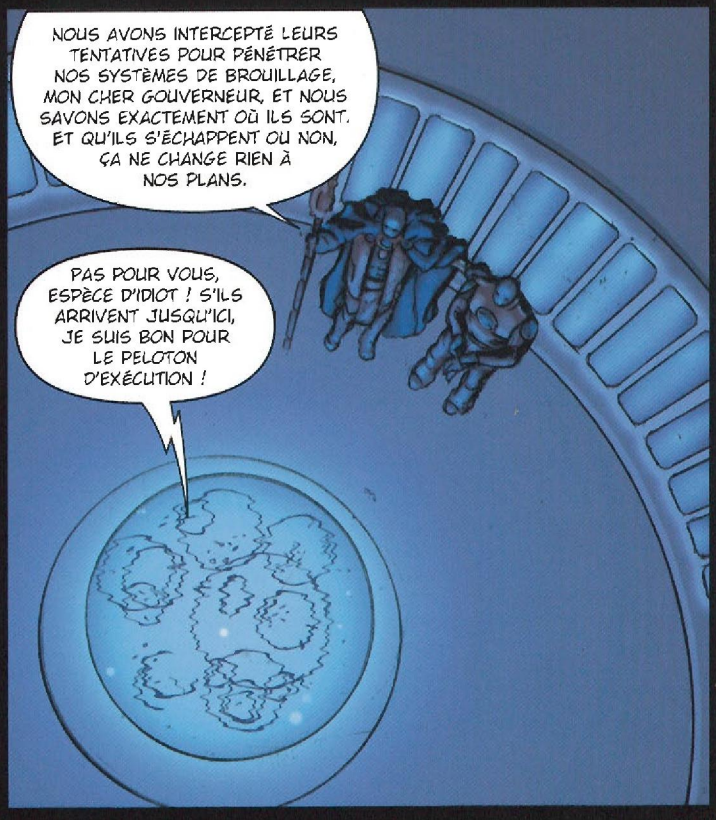
NOUS AVONS INTERCEPTÉ LEURS TENTATIVES POUR PÉNÉTRER NOS SYSTÈMES DE BROUILLAGE, MON CHER GOUVERNEUR, ET NOUS SAVONS EXACTEMENT OÙ ILS SONT. ET QU'ILS S'ÉCHAPPENT OU NON, ÇA NE CHANGE RIEN À NOS PLANS.
PAS POUR VOUS, ESPÈCE D'IDIOT ! S'ILS ARRIVENT JUSQU'ICI, JE SUIS BON POUR LE PELOTON D'EXÉCUTION !

CONTRÔLEZ-VOUS, MONTAGUE. JE DIRIGE EN PERSONNE UN GROUPE DE POURSUITE POUR EXTERMINER CES CADIENS. PAR MON SANG, JE JURE QU'ILS MOURRONT TOUS.

OK, VOICI LA SITUATION. J'AI PU PARLER AU COLONEL, ET IL VA SE DÉBROUILLER POUR NOUS TROUVER UNE ROUTE SÛRE POUR QUE NOUS PUISSIONS RENTRER AU QG.

MAIS NOUS NE SOMMES PAS ENCORE TIRÉS D'AFFAIRE. MÊME SI LES TAUS NE SONT PAS ENCORE SUR NOS TALONS, LES KROOTS LES AURONT CERTAINEMENT INFORMÉS DE L'ENDROIT OÙ NOUS SOMMES.

VOUS PENSEZ QU'ON PEUT ENCORE REJOINDRE NOS LIGNES ?
HIT ME

ET COMMENT, RAE. TOUT HOMME QUI CROIT QU'IL NE PEUT PAS TAILLER SA ROUTE S'EST TROMPÉ DE RÉGIMENT. NOUS SOMMES ÉPUISÉS. MAIS NOUS SOMMES DES CADIENS, ET NOUS N'ABANDONNONS JAMAIS, PEU IMPORTENT LES CIRCONSTANCES.

LE COLONEL RENKO ET TOUS CES COURAGEUX SOLDATS À PARADISE CITY SONT MORTS POUR NOUS DONNER UNE CHANCE DE FAIRE TOMBER MONTAGUE. JE NE SAIS PAS CE QUI POUSSE UN HOMME À VENDRE SES SEMBLABLES, ET JE NE VEUX PAS LE SAVOIR. MAIS JE FAIS LE SERMENT SUR MA VIE QU'IL PAIERA.
HELLHOUNDS

NOUS SOMMES DES SOLDATS DE L'EMPEREUR, ET QUICONQUE LE TRAHIT EST UN ENNEMI QUI DOIT ÊTRE ÉLIMINÉ. SI NOUS N'ARRÊTONS PAS MONTAGUE, NOUS AURONS FAILLI À NOTRE DEVOIR. ET ÇA NE SE PRODUIRA PAS TANT QUE JE COMMANDERAI LA COMPAGNIE BLAZER ! BIEN... REVENONS AUX CHOSES SÉRIEUSES...

BON, MAJOR CALLINS, TU ES L'INTENDANT, QUELLE EST NOTRE SITUATION CÔTÉ RAVITAILLEMENT ?
EH BIEN, NOUS AVONS ASSEZ DE MUNITIONS, DE NOURRITURE ET D'EAU, MAIS LE PROBLÈME N'EST PAS LÀ.

LA PLUPART DE NOS BLINDÉS N'ONT PAS PU FAIRE LE PLEIN AVANT DE PARTIR. AU RYTHME OÙ NOUS BRÛLONS NOTRE CARBURANT, AUCUN N'EN AURA ASSEZ POUR RALLIER LE HAUT COMMANDEMENT.

CHAQUE TANK BRÛLE ENVIRON HUIT LITRES PAR KM, ET SI ON DIVISE LE CARBURANT DISPONIBLE PAR LE NOMBRE DE CHARS, ON OBTIENT...

ALLEZ, SOLDAT, CRACHE LE MORCEAU !
MONSIEUR, PEU IMPORTE LA MÉTHODE, NOS VÉHICULES N'ONT PAS ASSEZ D'ESSENCE POUR RALLIER LE QG.

DÉSOLÉ, MONSIEUR.

ON SE BOUGE, SOLDATS. ON A UN PROBLÈME. TROUVONS UN MOYEN DE LE RÉGLER. DES IDÉES, DES SUGGESTIONS, DES PLANS, JE VEUX TOUT ENTENDRE. ALLEZ, SURPRENEZ-MOI, GENTLEMEN.

ON POURRAIT SIPHONNER LE FUEL DES VÉHICULES LES PLUS ENDOMMAGÉS, ET FAIRE LE PLEIN DES AUTRES. ÇA SERAIT SUFFISANT ?
POUR ATTEINDRE LE QG, IL FAUDRAIT VIDER LA MOITIÉ DES CHARS ET LES LAISSER DERRIÈRE. MAIS ON N'AURAIT PLUS ASSEZ DE PLACE POUR EMBARQUER TOUT LE MONDE. C'EST UNE SENTENCE DE MORT POUR CEUX QUI RESTENT ICI.
ON N'ABANDONNE PERSONNE. PAS UN SEUL SOLDAT ! ON VA S'EN SORTIR TOUS ENSEMBLE.
NDS
HELLHOUNDS
JE CROIS QUE J'AI UNE IDÉE, MAIS ELLE NE VA PAS VOUS PLAIRE...
HIT ME

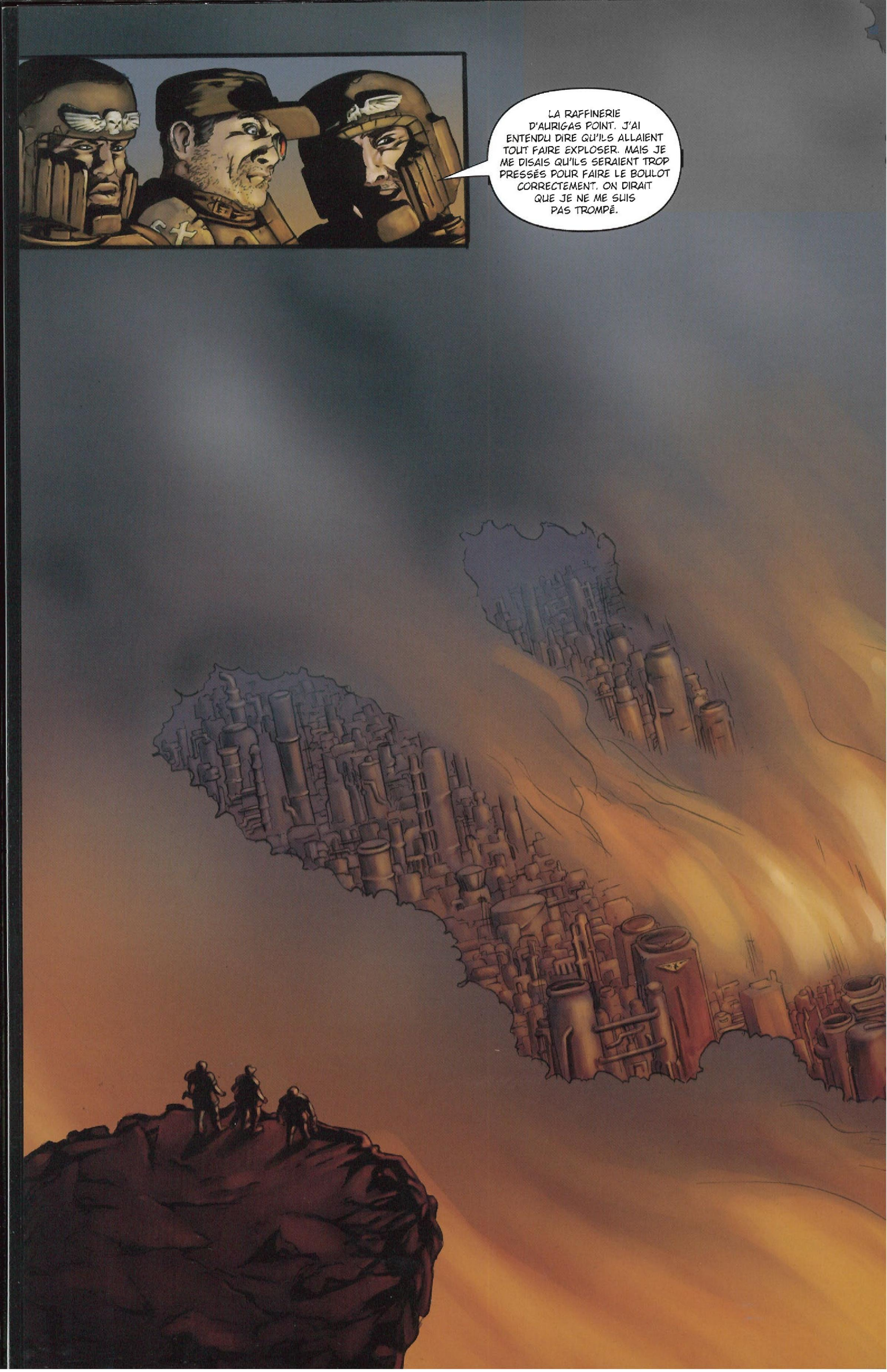
LA RAFFINERIE D'AURIGAS POINT. J'AI ENTENDU DIRE QU'ILS ALLAIENT TOUT FAIRE EXPLOSER. MAIS JE ME DISAIS QU'ILS SERAIENT TROP PRESSÉS POUR FAIRE LE BOULOT CORRECTEMENT. ON DIRAIT QUE JE NE ME SUIS PAS TROMPÉ.

OUI, TU AVAIS RAISON, RAE. JE N'AIME PAS DU TOUT ÇA, MAIS ON N'A PLUS LE CHOIX. ALLONS-Y.

REGARDEZ CES RÉSERVOIRS, LES GARS. EN RÉSUMÉ, ON SE PROMÈNE À L'INTÉRIEUR D'UNE BOMBE.

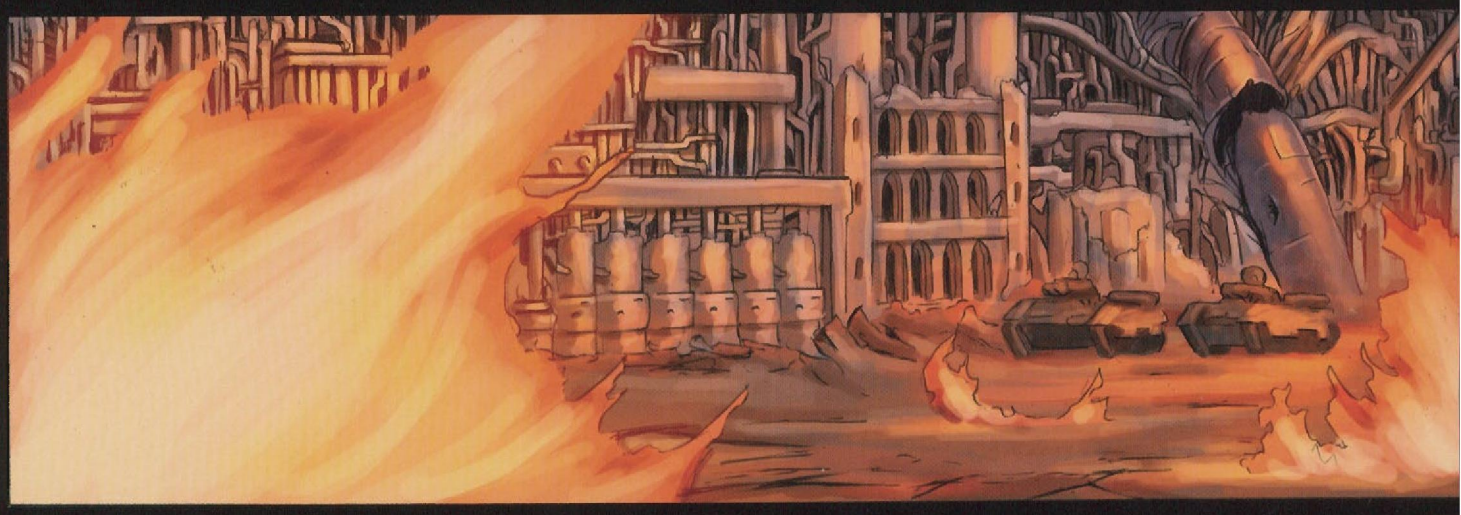

EH BIEN, CALLINS ? COMMENT ÇA SE PRÉSENTE ?
FAUT CROIRE QUE RAE AVAIT RAISON... CELUI-CI EST QUASIMENT PLEIN.

UNE HEURE PLUS TARD, SOUS LE SCEAU DE LA PRUDENCE...
JE NE ME SUIS PAS ENGAGÉ POUR FAIRE ÇA, JE PEUX TE LE GARANTIR.
NON ? POURQUOI ALORS ? UNE VIE AVENTUREUSE AU SEIN DE LA GARDE IMPÉRIALE ? DE L'HÉROÏSME ET DE LA GLOIRE ?
QUELQUE CHOSE COMME ÇA.

SALOPERIE DE TRUC... EMBOÎTE-TOI !
FAIS GAFFE, UNE ÉTINCELLE ET TU NOUS EXPÉDIES TOUS SUR L'ŒIL DE LA TERREUR.

BAH, ÇA NE PEUT PAS ÊTRE BIEN PIRE SUR L'ŒIL QU'ICI.
NE DIS PAS DE BÊTISES, CECI N'EST RIEN EN COMPARAISON DE CE QUE L'ON TROUVE SUR L'ŒIL.

CAR, BIEN SÛR, TU SAIS CE QU'IL S'Y PASSE.
J'AI ÉCOUTÉ LES SERMONS, ET TU DEVRAIS EN FAIRE DE MÊME. CAR TU SAURAIS QUE JUSTE LE FAIT D'EN PARLER, ÇA PORTE MALHEUR. ALLEZ, OCCUPONS-NOUS DU SUIVANT.

CAPITAINE HAWKINS, NOUS NE POUVONS PAS RESTER ICI BEAUCOUP PLUS LONGTEMPS.

REÇU, CALLINS. LES PREMIERS VÉHICULES SONT DÉJÀ EN TRAIN DE PARTIR !

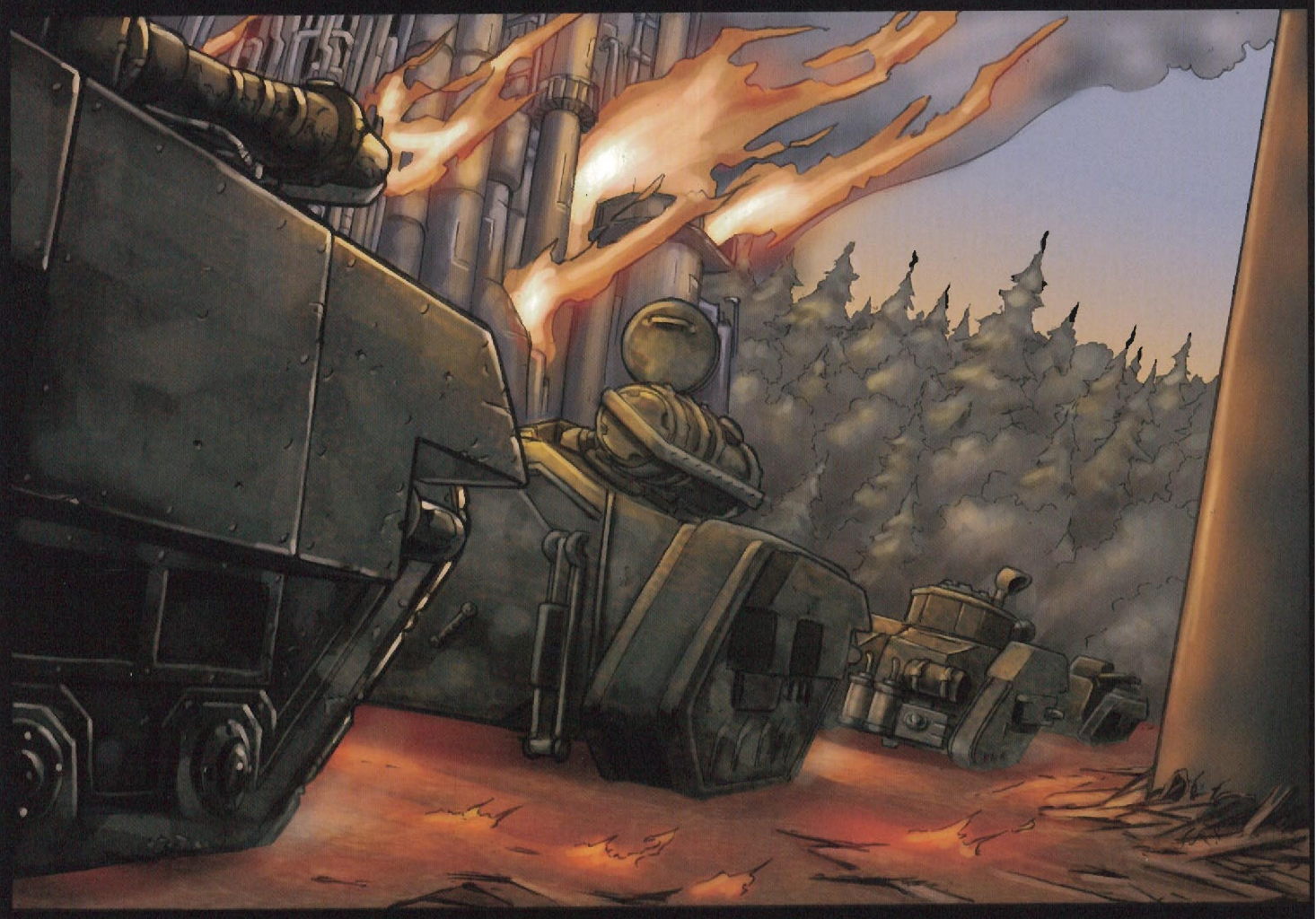

JE PENSAIS QUE C'ÉTAIT UNE IDÉE FOLLE, RAE, MAIS JE CROIS BIEN QUE TU AS GAGNÉ DES GALONS SUPPLÉMENTAIRES AUJOURD'HUI.
HÉ ! NE ME MENACEZ PAS AVEC UNE PROMOTION ! QUE VOUS RECONNAISSIEZ MON GÉNIE EN TOUTE SINCÉRITÉ ME SUFFIRA, MONSIEUR.
HEL

BARRROOOM!
PAR L'EMPEREUR ! OK, ON EST RESTÉS ICI SUFFISAMMENT LONGTEMPS, METTONS LES VOILES AVANT QU'IL N'Y AIT D'AUTRES INCIDENTS !

MONSIEUR... JE CROIS QUE CE N'ÉTAIT PAS UN ACCIDENT...

DE QUOI PARLES-TU ?

"C'ÉTAIT DES TIRS D'ARMES. LES TAUS... ILS ONT FINI PAR NOUS RETROUVER."

LA RAFFINERIE D'AURIGAS POINT.

LE 71[1] CADIEN, SOUS LES ORDRES DU CAPITAINE HAWKINS, LUTTE POUR SA SURVIE.

RECULEZ ! LES ÉQUIPES DE SOUTIEN, FEU DE COUVERTURE ! LES AUTRES, BOUGEZ !

ALLEZ, LES GARS ! ON EST MORTS SI ON DÉGAGE PAS D'ICI AVANT QUE CET ENDROIT NE DEVIENNE UN ENFER !

ALLEZ, METTEZ-MOI CES PUTAINS DE CANONS EN PLACE...

FSSSAAK!

KRA-WOOUMP!

BRÛLEZ, SALOPARDS DE XÉNOS !

WOUMMP!
OH MERD...
KRA-WOOUKKPT

AAAI!!!!EAGH!

PAR LE NOM SACRÉ DE L'EMPEREUR ! TRANTOR !

"FAIS-LE, MANOS !"

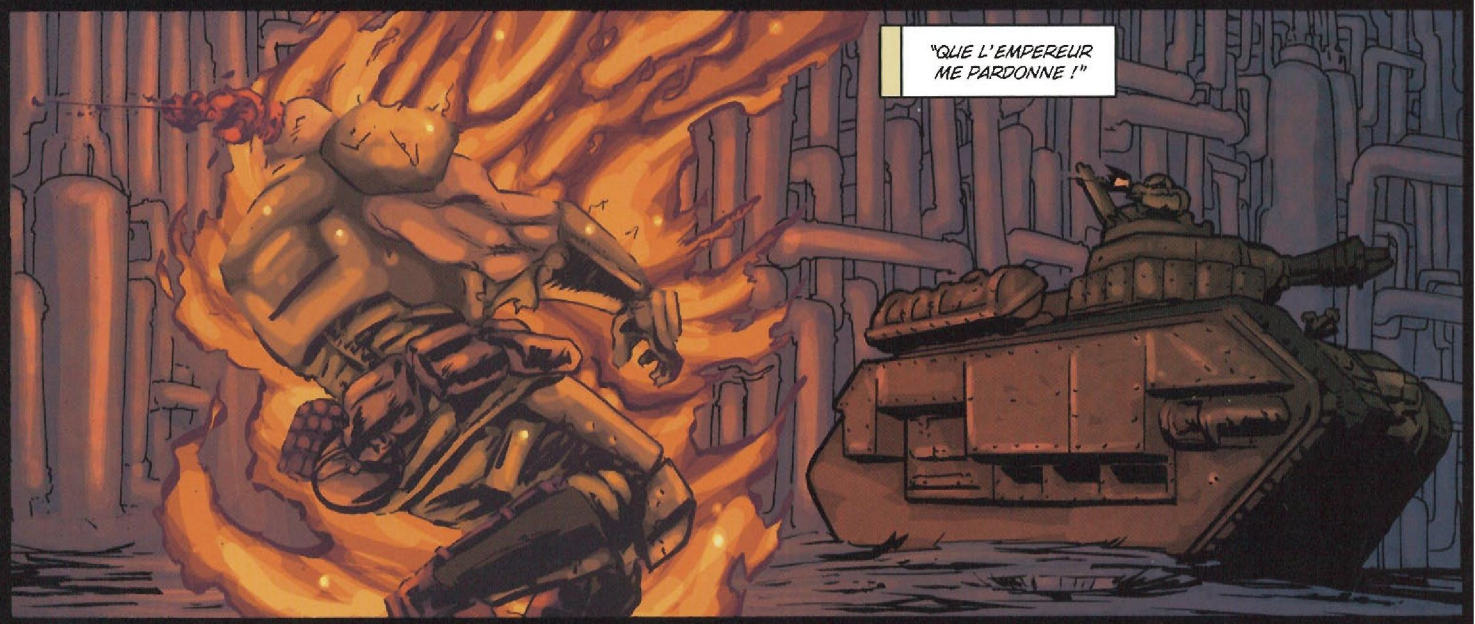
"QUE L'EMPEREUR ME PARDONNE !"

BLINDÉ ALPHA À ZOULOU...
À TOUTES LES UNITÉS D'ARRIÈRE-GARDE, ÉVACUATION ! JE RÉPÈTE, ÉVACUATION IMMÉDIATE !
TUYAU DE CARBURANT DÉBRANCHÉ. ON EST LIBRES !
ON Y VA ! FAIS-NOUS SORTIR D'ICI !

SH-BOUM !
ON A ÉTÉ TOUCHÉS ! ÉVACUEZ !

ÇA S'OUVRE PAS ! L'ÉCOUTILLE A DÛ FONDRE ET ELLE EST BLOQUÉE.

AAAIIIEARRGH !

NOUS DEVONS PARTIR, MONSIEUR. ET IL FAUT LE FAIRE IMMÉDIATEMENT !
QUE LES SAINTS LES PROTÈGENT, ILS NE SORTENT PAS !

IL Y A ENCORE DES HOMMES LÀ-BAS, RAE. NOS HOMMES.
ILS NE S'EN SORTIRONT PAS, MONSIEUR. ET LES TAUS SERONT À NOS TROUSSES DANS PEU DE TEMPS, NOUS NE POUVONS FAIRE QU'UNE SEULE CHOSE...

JE SAIS...

POUM!
POUM!

JE LEUR AVAIS PROMIS QUE NOUS RÉUSSIRIONS À RENTRER TOUS ENSEMBLE...

MONSIEUR, J'AI LE COLONEL EN LIGNE !

HAWKINS, J'AI MIS EN PLACE UN CORRIDOR SÉCURISÉ POUR QUE VOUS ET VOS HOMMES PUISSIEZ REJOINDRE NOS LIGNES. JE VOUS AI TRANSMIS LES COORDONNÉES ET AVEC UN PEU DE CHANCE, LES TAUS N'Y SONT PAS ENCORE.
MERCI, MONSIEUR. QUELLE EST CETTE ROUTE ?

CE N'EST PAS TRÈS LOIN DE VOUS. UN ENDROIT APPELÉ LE PONT DE LA DERNIÈRE CHANCE...

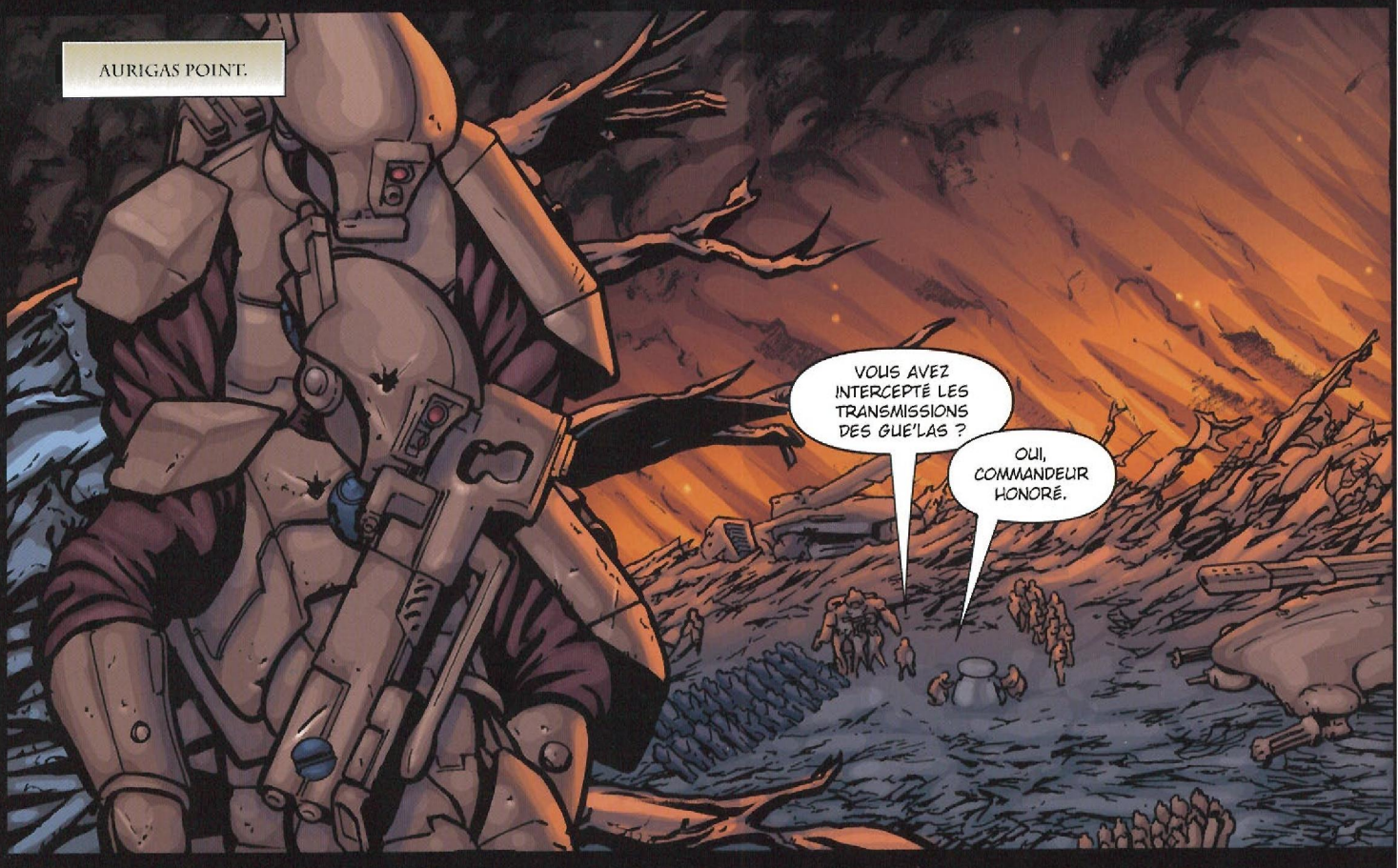
AURIGAS POINT.
VOUS AVEZ INTERCEPTÉ LES TRANSMISSIONS DES GUE'LAS ?
OUI, COMMANDEUR HONORÉ.

UN ENDROIT APPELÉ LE PONT DE LA DERNIÈRE CHANCE.

JE SUIS EN TRAIN DE TÉLÉCHARGER LES COORDONNÉES SUR VOTRE CARTE DE BATAILLE, COMMANDEUR HONORÉ.

DITES À O'PAHN QUE NOS ENNEMIS NE S'ÉCHAPPERONT PAS, CETTE FOIS.

VOUS AVEZ FAIT DU BON BOULOT, MONSIEUR, EN NOUS SORTANT D'ICI. ET C'ÉTAIT DIFFICILE, PAS DE DOUTE LÀ-DESSUS.
NOUS NE SOMMES PAS ENCORE TIRÉS D'AFFAIRE, RAE. NOUS DEVONS ENCORE TRAVERSER CE PONT ET CONVAINCRE LES HUILES QUE MONTAGUE EST UN TRAÎTRE.

POURQUOI UN HOMME COMME MONTAGUE DEVIENT-IL UN TRAÎTRE ? JE VEUX DIRE, IL A DES PRIVILÈGES, DU POUVOIR, ET TOUT CE QUE LES SOLDATS NE PEUVENT AVOIR QU'EN RÊVE. POURQUOI RISQUER DE TOUT PERDRE ?
QUI SAIT ? IL S'ENNUIE PEUT-ÊTRE. OU ALORS, LES TAUS LUI ONT FAIT UNE OFFRE TELLEMENT ALLÉCHANTE QU'IL NE POUVAIT PAS LA REFUSER. JE NE SUIS PAS CERTAIN DE VOULOIR SAVOIR.

ICI, SUR LA FRONTIÈRE ET SI LOIN DE TERRA, J'IMAGINE QU'ON OUBLIE FACILEMENT QUE SA VIE APPARTIENT À L'EMPEREUR ET QU'ON LUI DOIT ALLÉGEANCE. UN HOMME PEUT PENSER QU'IL NE DOIT S'OCCUPER QUE DE LUI-MÊME, ET QU'IL N'A PAS DE DEVOIRS ENVERS L'EMPIRE.

HIT ME
DIFFICILE À CROIRE, MONSIEUR...
JE SAIS, MAIS CERTAINES PERSONNES ONT BESOIN QU'ON LEUR RAPPELLE CONSTAMMENT POUR QUI ET POUR QUOI ELLES COMBATTENT.

CAR NOUS SOMMES LE SEUL REMPART ENTRE L'EMPEREUR ET L'OBSCURITÉ GLACÉE QUI S'ÉTEND AU-DELÀ DE LA LISIÈRE ORIENTALE. VIENS... IL FAUT QUE NOUS REPRENIONS NOTRE MARCHE. SI CES COORDONNÉES SONT EXACTES, NOUS ARRIVERONS AU PONT DANS DEUX OU TROIS HEURES.

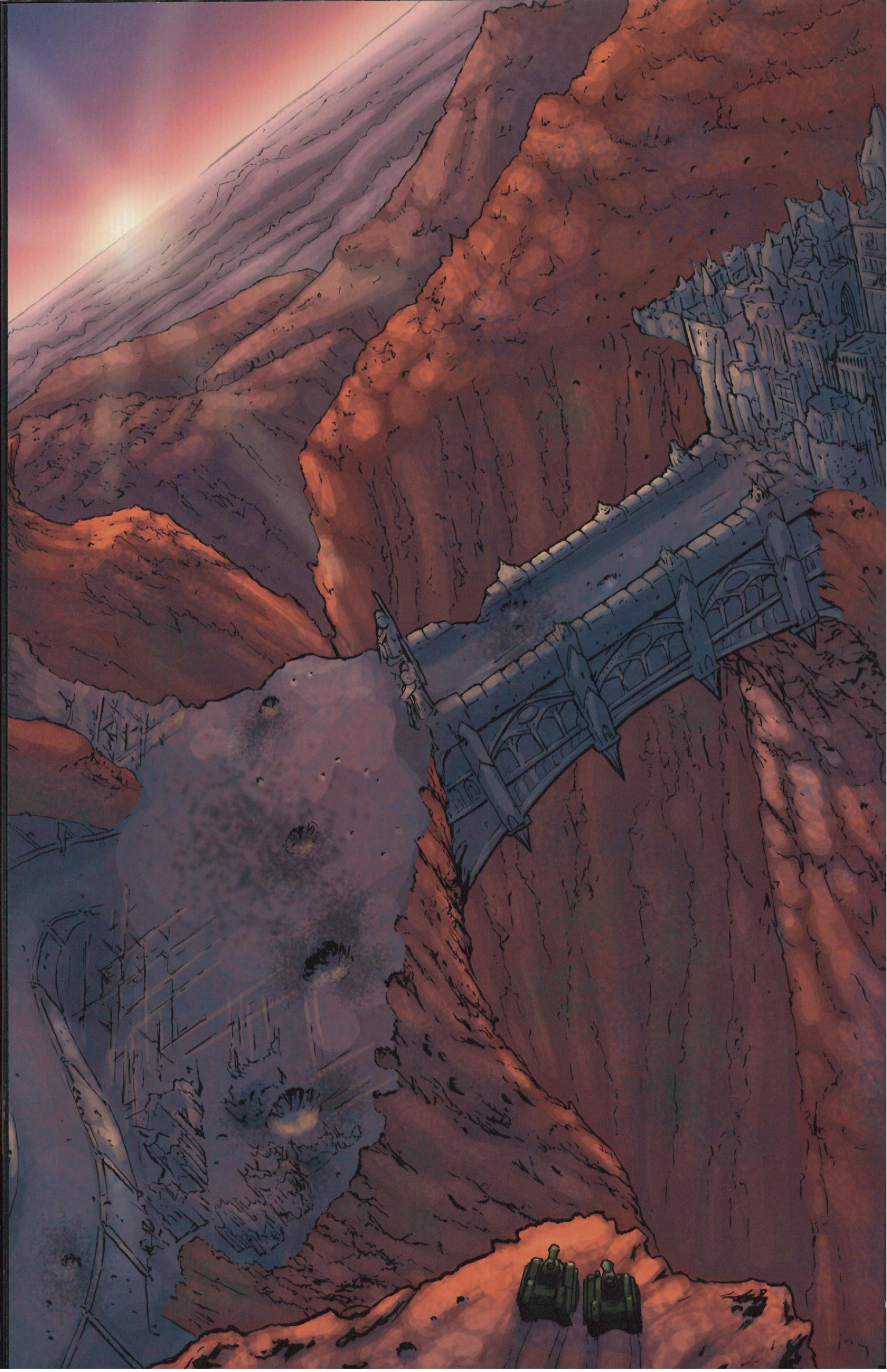

LA DESCENTE EST LONGUE.

"NOUS DEVONS TRAVERSER LA ZONE MINÉE..."
MINES!
DÉMERCY

"... ET NE PAS NOUS FAIRE CANARDER PAR NOS PROPRES TROUPES."

LE COLONEL ANDERS NOUS A PROMIS UN CORRIDOR SÉCURISÉ. IL NE NOUS LAISSERA PAS TOMBER.
BON SANG, J'AIMERAIS AVOIR VOTRE FOI..

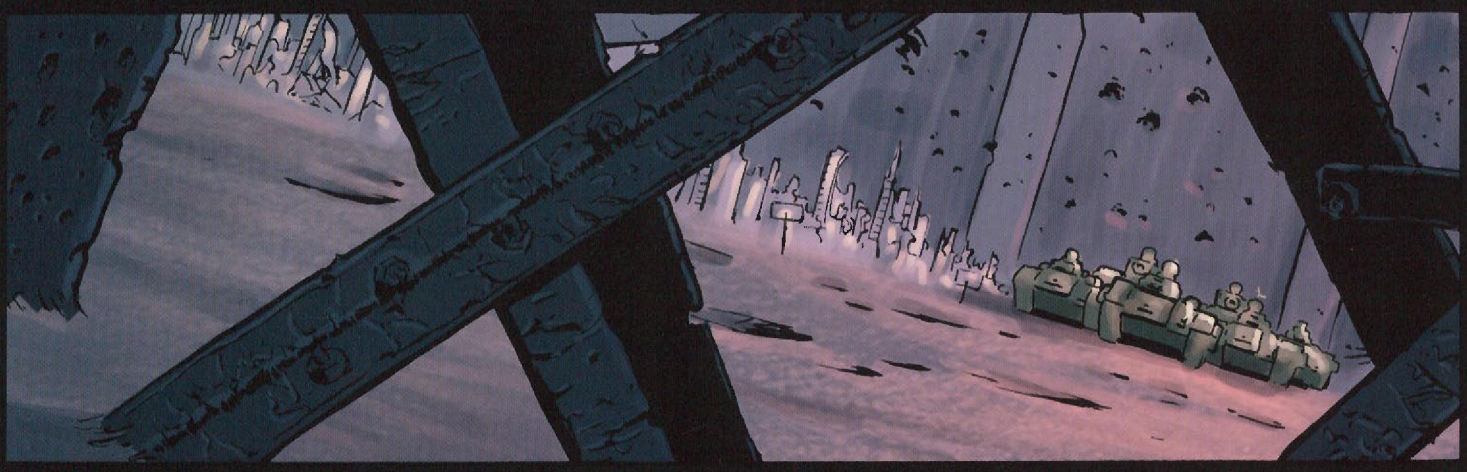

J'ESPÈRE VRAIMENT QUE CES GARS N'ONT PAS LA DÉTENTE FACILE...

QUE TOUT LE MONDE SUIVE LA ROUTE INDIQUÉE PAR LE COLONEL. UNE SEULE ERREUR ET VOUS SAUTEREZ SUR UNE MINE.

AU TRAVAIL, JE VEUX QUE VOUS DÉPLACIEZ CES BARRIÈRES AUSSI VITE QUE POSSIBLE !

FAIS GAFFE, MANOS ! UN PEU PLUS, ET TU NOUS ENVOYAIS SUR UNE PUTAIN DE MINE !
MONSIEUR, VOUS VOULEZ ROULER, VIRTUELLEMENT AVEUGLE, À TRAVERS UN CHAMP DE MINES ?

BEAU BOULOT, LES GARS. ON EST PRESQUE À LA MAISON.

MERCI...

CONTINUE À ROULER, RAE. CONDUIS LES HOMMES DE L'AUTRE CÔTÉ. ALLEZ !

NOUS NOUS EN SORTIRONS TOUS ENSEMBLE, VOUS VOUS RAPPELEZ ? VOUS AUSSI, VOUS DEVEZ VENIR, MONSIEUR.
JE VOUS DONNE UN ORDRE, LIEUTENANT. FAITES TRAVERSER LES HOMMES, TOUT DE SUITE.

TU DOIS Y ALLER, RAE. TU DOIS RACONTER AU COLONEL ANDERS EXACTEMENT CE QUE TU AS VU. MONTAGUE DOIT PAYER.

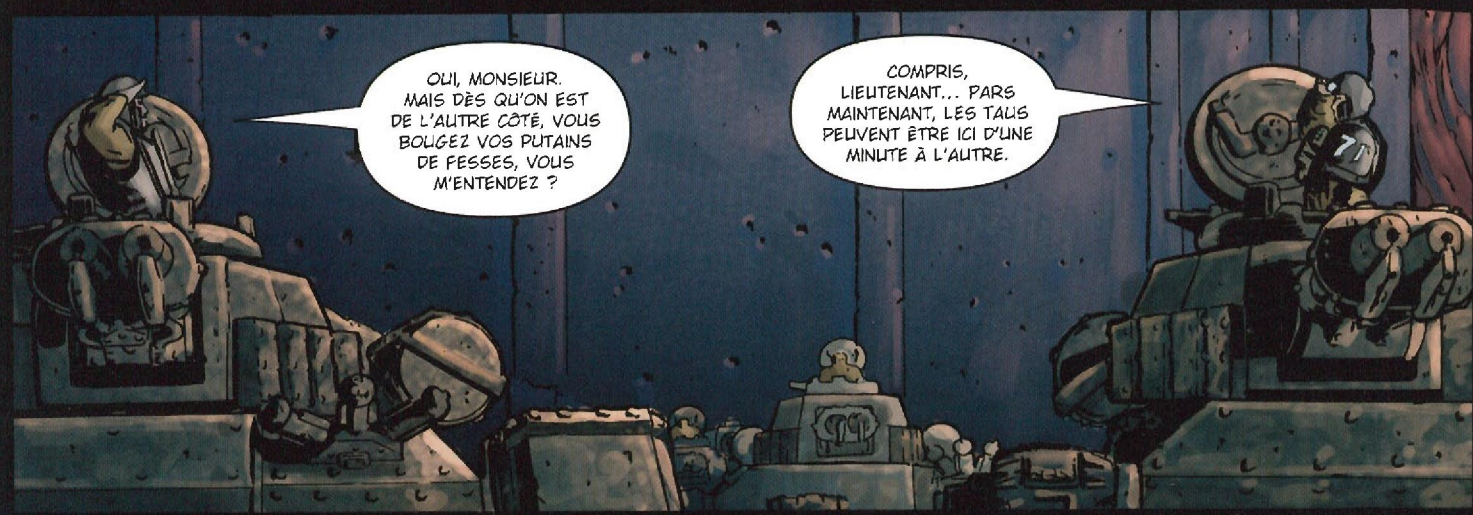
OUI, MONSIEUR. MAIS DÈS QU'ON EST DE L'AUTRE CÔTÉ, VOUS BOUGEZ VOS PUTAINS DE FESSES, VOUS M'ENTENDEZ ?
COMPRIS, LIEUTENANT... PARS MAINTENANT, LES TAUS PEUVENT ÊTRE ICI D'UNE MINUTE À L'AUTRE.

IL FALLAIT QUE VOUS L'OUVRIEZ, N'EST-CE-PAS ?

ENFER ET DAMNATION... N'ABANDONNENT-ILS DONC JAMAIS ? VITE, RAE ! VA-T'EN ! AVEC LE TROISIÈME ESCADRON, NOUS LES RETIENDRONS ICI.

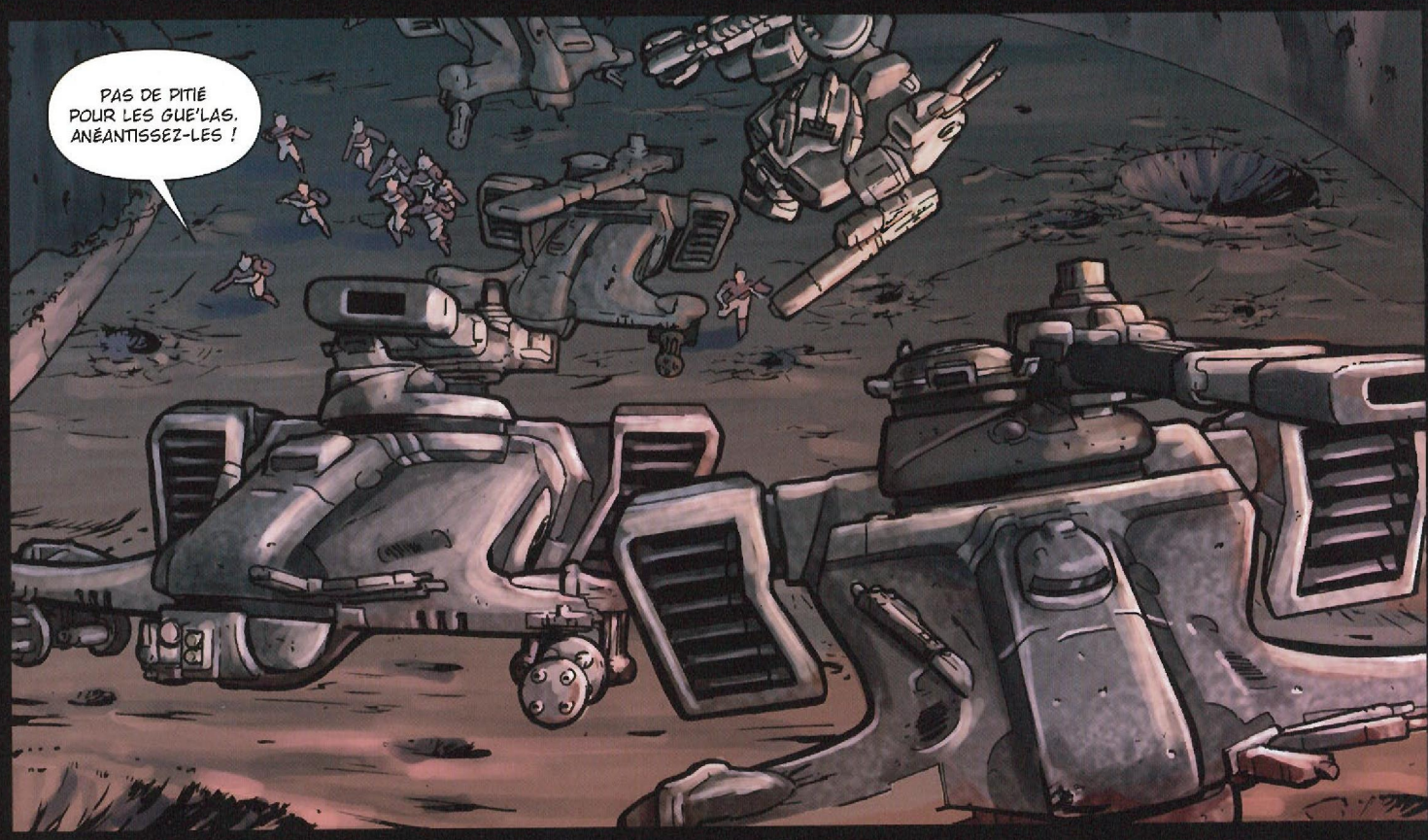
PAS DE PITIÉ POUR LES GUE'LAS. ANÉANTISSEZ-LES !

POURQUOI EST-CE QUE NOS CANONS NE TIRENT PAS... ?

LE GUE'LA QUI M'A DÉFIÉ LA DERNIÈRE FOIS....

QUE PERSONNE NE TUE LE CHEF GUE'LA, IL EST À MOI !

ON Y EST, LES GARS. C'EST ICI QUE NOUS ARRÊTONS DE FUIR POUR FAIRE PAYER À CES FOUTUS ALIENS TOUT LE SANG QU'ILS ONT FAIT COULER.

NOUS MOURRONS PEUT-ÊTRE TOUS ICI, MAIS NOUS SOMMES DES HOMMES DE CADIA, ET LA MORT NE NOUS FAIT PAS PEUR. NOUS NE DEMANDONS QU'À ACCOMPLIR NOTRE DEVOIR !

POUM!
POUM!
POUM!

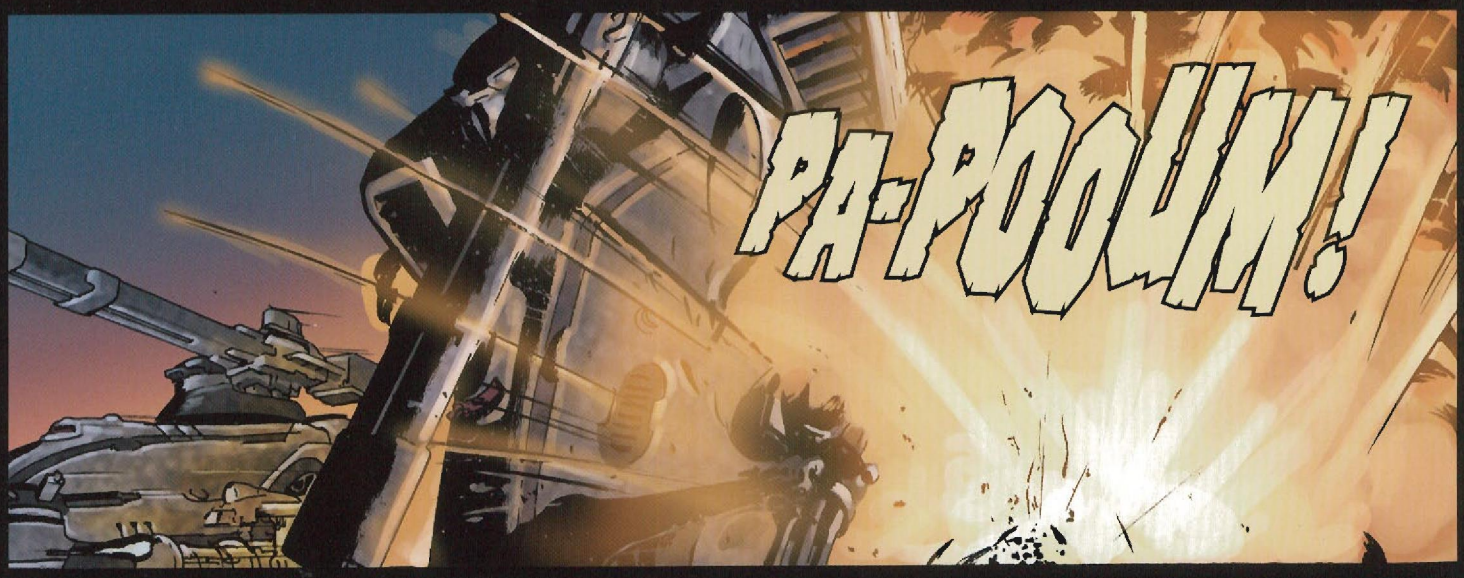
PA-POOUM!

KRA-RAACK!

C'EST L'ENFANT DE SALAUD QUI A TUÉ LE COMMISSAIRE FLORIAN ! JE VEUX SON CRÂNE SUR UNE LANCE !

ON A RÉUSSI, LES GARS, NE VOUS L'AVAIS-JE PAS DIT QUE LE CAPITAINE NOUS RAMÈNERAIT À LA MAISON ?

JE N'AURAIS JAMAIS CRU QUE VOIR UN COMMISSAIRE ME RENDRAIT HEUREUX UN JOUR. SANS VOUS MANQUER DE RESPECT. ÉCOUTEZ, JE DOIS PARLER AU COLONEL ANDERS SUR-LE-CHAMP. IL ÉTAIT CENSÉ ÊTRE ICI, OÙ EST-IL ?
HOO ! HOO ! C'EST QUOI VOTRE PROBLÈME LES GARS ? L'ENNEMI EST LÀ-BAS...

POUR LE CRIME DE DÉSERTION, TOUS LES HOMMES ICI PRÉSENTS SONT CONDAMNÉS À MORT.

MONTAGUE...

GOUVERNEUR MONTAGUE, ESPÈCE DE CHIEN INSOLENT ! TU ES UN DÉSERTEUR ET TU SERAS ABATTU.

HIT ME
CE N'EST PAS VRAI. MONTAGUE COLLABORE AVEC LES TAUS, ILS NOUS A TOUS VENDUS, LES GARS ! IL A LAISSÉ TOUS NOS HOMMES MOURIR À PARADISE CITY ET IL A ESSAYÉ DE NOUS FAIRE TUER, POUR QUE PERSONNE N'APPRENNE CE QU'IL A FAIT !

C'EST NAVRANT, COMMISSAIRE. ABATTEZ CE... SOI-DISANT SOLDAT, IMMÉDIATEMENT.
HIT ME

POSEZ CETTE ARME, COMMISSAIRE. JE CROIS QUE VOUS LA POINTEZ SUR LA MAUVAISE PERSONNE...

POUR L'EMPEREUR ET POUR CADIA !

TCHOUM ! TCHOUM !
TCHOUM ! TCHOUM !

RECULEZ ! POUR L'AMOUR DE CADIA, RECULEZ !

AH ! BRÛLE, ESPÈCE DE MONSTRE !

BON DIEU...

L'ARTILLERIE ! LES PUTAINS DE CANONS DE L'EMPEREUR ! IL ÉTAIT TEMPS !

TU NE PEUX PAS L'EMPORTER SUR L'INTÉRÊT COLLECTIF, GUE'LA...

ET TOI, TU NE PEUX PAS RÉSISTER CONTRE LE POIDS DE MON BLINDÉ...
KRRRRRUUUUUNCH !

JE CROIS QUE TOUT A FINI PAR S'ARRANGER, NON ?

COLONEL ANDERS, QUE VA-T-IL ARRIVER À MONTAGUE ?
JE SUIS ARRIVÉ JUSTE À TEMPS POUR SAUVER VOTRE LIEUTENANT, MAIS NE CRAIGNEZ RIEN AU SUJET DE MONTAGUE... IL AURA CE QU'IL MÉRITE.

TOUT EST DÉSORMAIS RÉGLÉ. FAITES VOTRE RAPPORT À LA CELLULE ARRIÈRE DU 71E, CAPITAINE HAWKINS. JE VEUX QUE LA COMPAGNIE BLAZER SOIT RAVITAILLÉE ET PRÊTE À EFFECTUER DES ACTIONS OFFENSIVES DANS UN DÉLAI DE 10 HEURES.
BANG
MONSIEUR... ?

NOUS AVONS UN MONDE À RECONQUÉRIR. PENSIEZ-VOUS QUE VOTRE PETITE AVENTURE VOUS DISPENSAIT D'AVOIR À ACCOMPLIR VOTRE DEVOIR ENVERS L'EMPEREUR... ?

TOUT DE SUITE, MONSIEUR. POUR L'EMPEREUR !
HIT ME
FIN

Déjà parus :

WARHAMMER 40,000

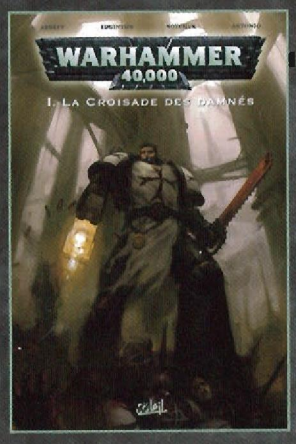

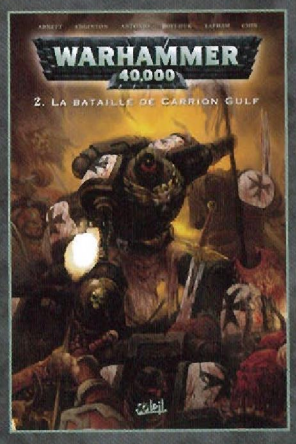

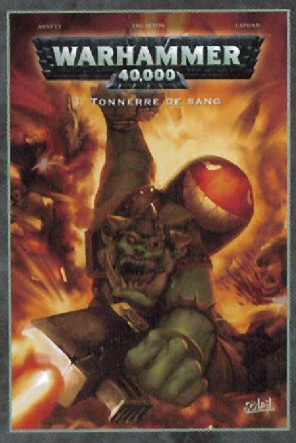

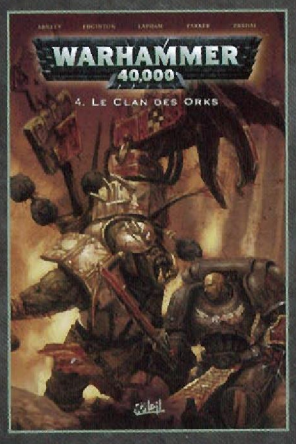

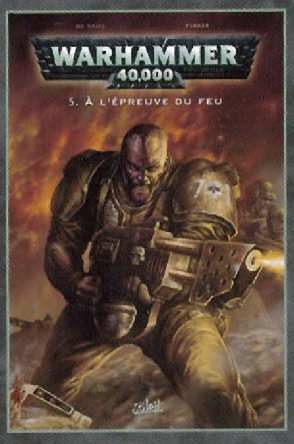

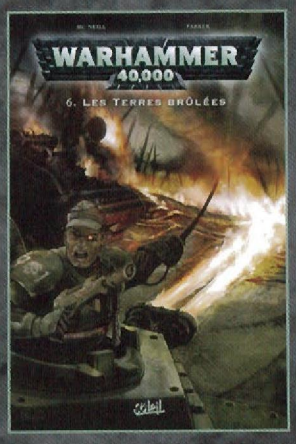

Dans la même collection :

WARHAMMER

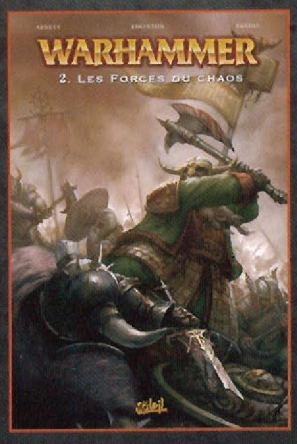

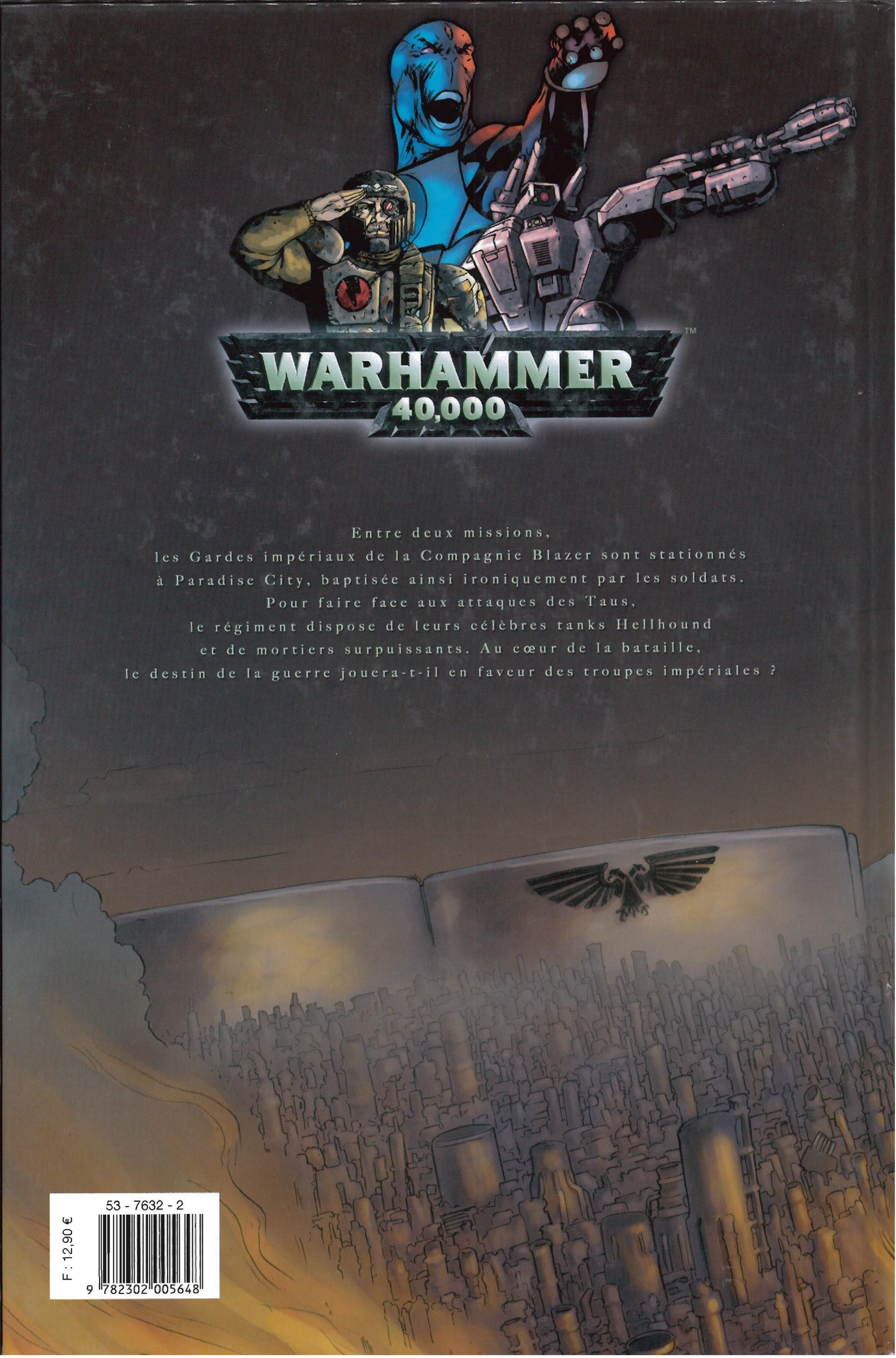
WARHAMMER
40,000
Entre deux missions,
les Gardes impériaux de la Compagnie Blazer sont stationnés
à Paradise City, baptisée ainsi ironiquement par les soldats.
Pour faire face aux attaques des Taus,
le régiment dispose de leurs célèbres tanks Hellhound
et de mortiers surpuissants. Au cœur de la bataille,
le destin de la guerre jouera-t-il en faveur des troupes impériales ?
53 - 7632 - 2
F : 12,90 €
9 782302 005648